

練馬区立

# 大泉ケアハウス

ありのままのあなたを  
大切にします。



社会福祉法人

練馬区社会福祉事業団

## 経営理念

練馬区社会福祉事業団は、人権尊重を理念とし、地域で最も信頼され、喜ばれるサービスの提供を、効率的でバランスのとれた経営をもって行い、区民福祉の向上を図ります。

## ケアハウスとは

練馬区内に居住する方で、独立して生活するには不安のある60歳以上の方を対象に、安心して自立した生活を送って頂くための施設です。身体機能の低下に伴い、何らかの支援や介護が必要になった場合には、ホームヘルパーなどの外部の福祉サービスが利用できます。

## 入居の条件

- 募集開始日現在、練馬区内に居住している方
- 申し込み締切日現在、満60歳以上の方
- 自炊が出来ない程度の身体能力の低下等が認められる、または高齢などのため独立して生活するには不安が認められるが、日常生活の維持は可能であり、かつ家族による援助を受けることが困難であること
- 使用料を支払う収入があること
- 確実な保証能力を有する保証人が立てられる
- 生活保護の受給中ではないこと

## 入居の方法

年に一度、空き室待ちの待機登録者を若干名募集致します。

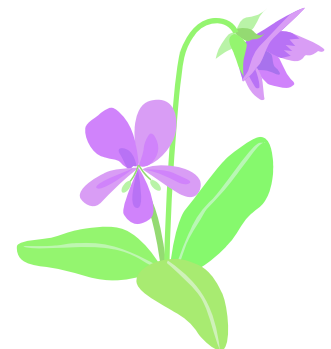

# ケアハウスの利用料

ケアハウスの利用料（月額）は、入居者の収入により決定されます。

詳しくは下表のとおりです。

利用料は、部屋代、食事代、共用部分の光熱水費を含んでいます。

その他、個人にかかる費用は自己負担となります。

〔例〕 居室の電気・水道代、新聞・雑誌代、ホームヘルプなど外部サービス料金

※ 11月から翌年の3月までは、暖房費として下表の利用料に月額2,070円が加算されます。

練馬区立軽費老人ホーム条例施行規則別表によるケアハウス利用料

階層	対象収入区分	利用料(月額)
1	720,000 円以下	24,400 円
2	720,001 円以上 760,000 円以下	24,500 円
3	760,001 円以上 800,000 円以下	27,300 円
4	800,001 円以上 840,000 円以下	30,200 円
5	840,001 円以上 880,000 円以下	32,900 円
6	880,001 円以上 920,000 円以下	35,700 円
7	920,001 円以上 960,000 円以下	38,600 円
8	960,001 円以上 1,000,000 円以下	40,300 円
9	1,000,001 円以上 1,040,000 円以下	43,300 円
10	1,040,001 円以上 1,080,000 円以下	46,200 円
11	1,080,001 円以上 1,120,000 円以下	49,200 円
12	1,120,001 円以上 1,160,000 円以下	51,300 円
13	1,160,001 円以上 1,200,000 円以下	55,200 円
14	1,200,001 円以上 1,260,000 円以下	58,900 円
15	1,260,001 円以上 1,320,000 円以下	63,300 円
16	1,320,001 円以上 1,380,000 円以下	67,700 円
17	1,380,001 円以上 1,440,000 円以下	72,100 円
18	1,440,001 円以上 1,500,000 円以下	76,500 円
19	1,500,001 円以上 1,600,000 円以下	81,500 円
20	1,600,001 円以上 1,700,000 円以下	86,500 円
21	1,700,001 円以上 1,800,000 円以下	91,500 円
22	1,800,001 円以上 1,900,000 円以下	96,500 円
23	1,900,001 円以上 2,000,000 円以下	101,500 円
24	2,000,001 円以上 2,100,000 円以下	106,500 円
25	2,100,001 円以上 2,200,000 円以下	111,500 円
26	2,200,001 円以上 2,300,000 円以下	116,500 円
27	2,300,001 円以上 2,400,000 円以下	121,500 円
28	2,400,001 円以上	127,170 円

※この表において「対象収入」とは、前年の収入（社会通念上収入として認定することが適当でないものを除く）から、前年の租税、社会保険料等の必要経費を控除した後の収入をいう。

※利用料は改定する場合があります。

## サービス内容

- ・ 食事サービス
- ・ お風呂（共同浴室）の提供
- ・ 生活相談
- ・ 生きがい支援
- ・ 緊急時の対応

\* 入居後に介護が必要となった場合は、訪問介護（ホームヘルプ）などの外部サービスをご利用下さい。（料金は別途、自己負担となります。）

どうぞ、お気軽に何でもご相談下さい。

### ・ 趣味活動

\*コーラスクラブ（月1回）

\*折り紙クラブ（月1回）

\*三作会（歌、月1回）

\*パソコンクラブ（月5回程度）

\*書道クラブ（月2回）

\*大正琴クラブ（月2回）

\*カラオケクラブ（月2回）

\*マージャンクラブ（月4回程度）

\*囲碁クラブ（月4回程度）

\*園芸クラブ（通年）

季節行事その他の活動については、年間行事予定表をご覧ください

# 居室設備

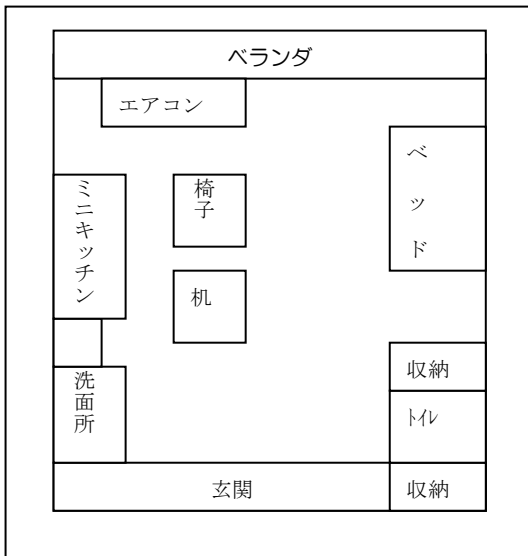

# 共用設備



食堂



談話コーナー



相談室



コインランドリー



共用浴室

交通機関 : 西武池袋線「大泉学園駅」北口下車 徒歩 15 分  
所在地 : 〒178-0063 練馬区東大泉2-11-21  
電話番号 : 03(5387)2201(代表)  
03(5387)3699(ケアハウス直通)

併設施設 : 1 階 デイサービスセンター 在宅介護支援センター 訪問介護事業  
所

2 階 特別養護老人ホーム

3 階 特別養護老人ホーム

4 階 特別養護老人ホーム ケアハウス(20 部屋)

5 階 ケアハウス(30 部屋)